موبيليس mobilis 4G

الجزائر

ملتقى حول "المرأة: العدالة و القانون"

21 مارس، 2021

Facebook Twitter

أعلنت اليوم الأحد وزارة العدل في بيان لها أن المدرسة العليا للقضاء بالقليعة في ولاية تيبازة ستحتضن يومي 23 و 24 مارس الجاري ملتقى حول "المرأة: العدالة والقانون" و ذلك في إطار التعاون مع البرنامج الأوروبي لدعم قطاع العدالة بالجزائر.

وسيعرف هذا الملتقى الذي سينشطه خبراء فرنسيون وجزائريون مشاركة 100 قاضي منهم 96 قاضي من المجالس القضائية و 04 قضاة من الإدارة المركزية و 25 طالب قاضي.

وسيتم التطرق خلال هذا الملتقى إلى العديد من المواضيع على غرار اللجوء للعدالة بالنسبة للنساء ضحايا العنف من خلال استراتجيات معيارية ومؤسساتية مع التطرق إلى مضامين هذه الاستراتيجيات وفعاليتها الى جانب محور خاص بالحقائق الميدانية بالنسبة للنساء ضحايا العنف وطرح جزئية ضحايا للصورة النمطية، وكذا حماية سيادية فعالة للنساء لا سيما بالنسبة للنساء ضحايا العنف، بالإضافة إلى موضوع "تسيير المحاكم والملفات هل من الممكن أو يجب أن تراعى عامل الجنس".

وفي إطار التعاون مع مكتب الأمم المتحدة لمكافحة المخدرات و الجريمة، كشفت وزارة العدل عن مشاركة 12 قاضي في ورشة عمل حول "مكافحة الإتجار بالأشخاص" بولاية مستغانم يومي 21 و 22 مارس الجاري، وذلك في إطار تنفيذ مخطط عمل اللجنة الوطنية للوقاية من الإتجار بالأشخاص ومكافحته لسنوات (2019-2021).

و تنظم هذه الورشة من قبل اللجنة الوطنية للوقاية من الإتجار بالأشخاص ومكافحته بالتعاون مع مكتب الأمم المتحدة لمكافحة المخدرات والجريمة، بهدف التعريف بالإطار القانوني الدولي والوطني في مجال الإتجار بالبشر وشرح مراحل التحقيقات والمتابعات وكذا تنظيم جلسات صورية تتعلق بقضايا الإتجار بالأشخاص، يضيف البيان

Facebook Twitter

Subscribe to our mailing list to get the new updates!

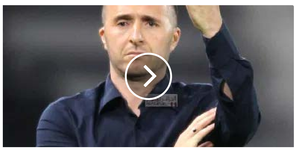

بلماضي باق رسميا على رأس المنتخب

الإطاحة بشبكة إجرامية تختلس الأموال من حسابات مالية المتوفين

مقالات ذات صلة

وزارة الدفاع تكشف عن التعديلات الخاصة بالمعاشات العسكرية
25 مارس، 2021

هزتين إرتداديتين جديدتين ببجاية
25 مارس، 2021

النص الكامل لبيان مجلس الحكومة
24 مارس، 2021

موبيليس mobilis

موبيليس mobilis

بحث ... بحث

آخر الأخبار

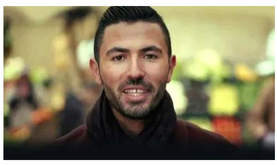

عنتر يحي ينسحب من الفاف وزطشي قد يفاجئ الجميع
25 مارس، 2021

131 ألف مخالفة تجارية خلال سنة 2020
25 مارس، 2021

وزارة الدفاع تكشف عن التعديلات الخاصة بالمعاشات العسكرية
25 مارس، 2021

هزتين إرتداديتين جديدتين ببجاية
25 مارس، 2021

الحكومة تحدد قائمة النشاطات الاقتصادية التي تكتسي طابعا استراتيجيا
24 مارس، 2021

الأكثر قراءة

1

اكتشاف 3 حاويات معبأة بالأموال مخبأة داخل مزرعة تابعة لعائلة سعيد باي بغليزان
21 ديسمبر، 2019

2

فضيحة/ بالأسماء: هكذا دمرت العصابة الدبلوماسية الجزائرية (وثيقة)
10 مايو، 2019

3

نيكولا بو يهاجم الجنرال خالد نزار ويكشف كيف أحترق الثورة عام 1958 مبعوثا من المخابرات الفرنسية
29 يوليو، 2019

4

محي الدين عميمور: الجنرال توفيق مسؤول عن كل مصائب الجزائر منذ 1992
10 مايو، 2019

حوادث

وفاة 10 أشخاص وإصابة 48 بجروح متفاوتة خلال اليومين الأخيرين
22 فبراير، 2020

9 جرحى في حادث اصطدام بين مركبتين في قسنطينة
22 فبراير، 2020

وفاة طفل غرقا ببركة مائية بعمق 06 أمتار بقسنطينة
9 فبراير، 2020

سيارات

ميشلان تطرح إطار AGILIS 3 في السوق الجزائرية
30 أكتوبر، 2020

الكشف عن الشعار الجديد لعلامة بيجو
11 سبتمبر، 2020

عشايبو: "تحديد علامتين لكل وكيل مخالف لحرية ممارسة التجارة"
30 أغسطس، 2020

الجزائر اليوم
الخبر حيثما كان

صحيفة تغطي أخباراً واسعة النطاق مع قناعة راسخة بأن الجزائر تستحق صحافة جيدة و محترفة. نحن نتحدث عن الأخبار الجزائرية والدولية ،السياسة ،الاقتصاد ،الثقافة ،الرياضة والصحة العامة.

للتصال : redaction@aljazaialyoum.com
pub@aljazaialyoum.com

تابعنا على الشبكات الاجتماعية

"الجزائر اليوم" 2015-2020© جميع الحقوق محفوظة- تصدر عن: ش.ذ.م.م: أ بي سي الدولية للاتصال والعلاقات العامة - - سياسة الخصوصية

Mentions légales